DIE SCHÖNE FREMDE: HVAR

HVAR, HAFEN UND BUCHT Vor der Küste Kroatiens liegen 1246 Inseln. Davon sind bloss 47 ständig bewohnt. 1 Eine der zauberhaften ist Hvar vor Split. Das haben Superreiche wie Bill Gates und Superschöne wie Adriana Lima gemerkt. 2 Auch Jessica Alba räkelt sich im Bikini auf Hvar.

1 2

KLARES MEER, VIEL SONNE, NEUE HOTELS, ALTE PALÄSTE, FRÖHLICHE GÄSTE: WIE LANGE IST DIE INSEL **HVAR** NOCH EIN GEHEIMTIPP?

TEXT RENÉ AMMANN

ALEX STELLT KEINE FRAGEN WIE: HVAR? Wie spricht man das aus? (Wie Chwar.) Wo liegt das? (In Kroatien, Hvar ist eine Insel.) Wie gross? (300 Quadratkilometer, aber so lang und schmal wie ein Messer.) Alex sitzt in einer Lounge am Hafen, breitschenklig, dunkelbraun gegrillt, in zündroten knappen Badeshorts, silberfarbenen Turnschuhen, und sagt zur Kellnerin: «Eine Flasche Wodka, Tonic und viel Eis.» Und mir raunt er zu: «Mann, bin ich scharf!» Genüsslich ziehen seine Augen die drei Bikini-Frauen neben sich völlig aus. Mechanisch kratzt er sich die Brust. Die hat so viele Haare wie Kroatien Einwohner: 4,5 Millionen.

HVAR IST DEN SCHWEIZERN KAUM BEKANNT Von Kroatien haben sie gehört, schon wegen dem Krieg, und Dubrovnik ist ihnen als Name vielleicht geläufig. Hvar liegt gut 200 Kilometer nördlich von Dubrovnik. Vor Split. Dort landet der Flieger von Air Croatia aus der Schweiz. Am Hafen setzt man sich auf den Katamaran und landet nach 50 Minuten auf Hvar. Spült das Schiff die Passagiere um 18.10 Uhr von Bord, ist im «Carpe Diem» längst

2

DIE VENEZIANER WAREN DA

1 Auf der Säule vor dem ältesten Hotel am Platz, dem «Palace», verkündete der Abgesandte Venedigs Neuigkeiten. 2 Hvar-Gäste: Mary von Dänemark mit Sohn John. 3 Chill-out-Musik und kleine Inseln im Pool des Hotels Amfora. Regelmässig auf der Insel: 4 US-Actrice Tara Reid und 5 Kroatiens Tennis-Legende Goran Ivanisevic mit Ehefrau Tatjana Dragovic.

1

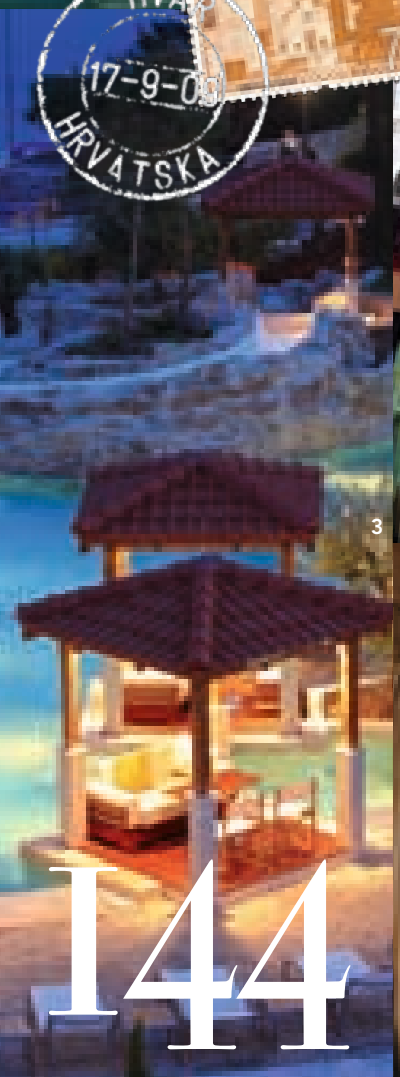

3

4

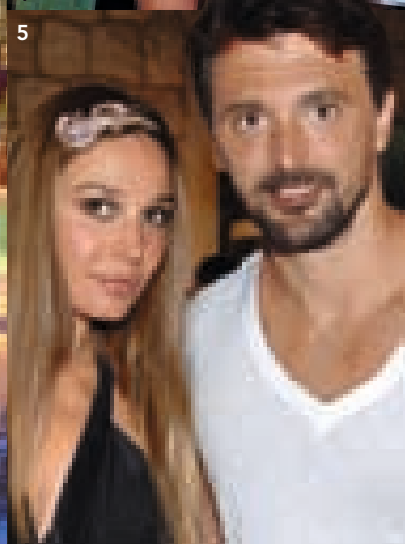

5

Happy Hour. Das «Carpe» nimmt die jungen Leute mit Musik in Empfang. Die Gäste, eben noch blöd vom Geschaukel im Schiffsbauch, werfen Rucksäcke und Jacken auf den Boden, sie tanzen in Flipflops, tragen bald nichts weiter als Shorts oder Packschnüre. Das «Carpe» ist ein Phänomen: Als zwei Münchner Geschwister mit kroatischem Papa den alten Palast am Hafen kauften und eine Bar einbauten, war Hvar alles andere als hip. Die Hotels bröckelten ihrem Zerfall entgegen. Heute aber hält der Stadtführer auf dem Rundgang vor dem Lokal und erklärt den staunenden Touristen, welche Promis hier tanzten, bis die Füsse schmerzten: Jessica Alba, Kevin Spacey, Nicky Hilton, Adriana Lima, der kroatische Tennis-Held Goran Ivanisevic. Nur Alex, der Mann mit den silberfarbenen Turnschuhen, tanzte nicht, trank dafür umso mehr.

HVARS STUNDE SCHLUG 2005, als eine Immobilienfirma dem Staat neun Hotels abkaufte und von Grund auf sanierte. Die Häuser der Suncani-Gruppe sind nigelnagelneu, topmodern eingerichtet und klimatisiert. Die Duschen wurden zu den Schlafzimmern hin verglast, vielleicht ein Hinweis darauf, dass Kroatien keine Probleme hat mit Zeigen und Zuschauen. Im Gegensatz zu manchen Fremden. Die hängen beim Touristenbüro an der Theke und klagen, am Strand gebe es Nackte. Auf der anderen Seite der Theke beschweren sich Fremde, am Strand gebe es Spanner, die ihre Hosen anbehalten. Ob Hose oben oder Hose unten: Es gibt so viele Inseln, dass man sich nicht in die Quere kommt, 1246 sind

CARPE DIEM IN HVAR 1 Sein Papa ist Kroate: Schauspieler John Malkovich. 2 Süsswassersee auf Hvar, der Insel im Salzwasser. 3 Partygirl Nicky Hilton feiert selbstverständlich im 4 «Carpe Diem», dem besten und lebhaftesten Klub. 5 Amüsieren sich königlich: Haakon und Mette-Marit von Norwegen. 6 Model Adriana Lima heisst zwar wie 7 das Hotel Adriana, schläft aber im «Amfora».

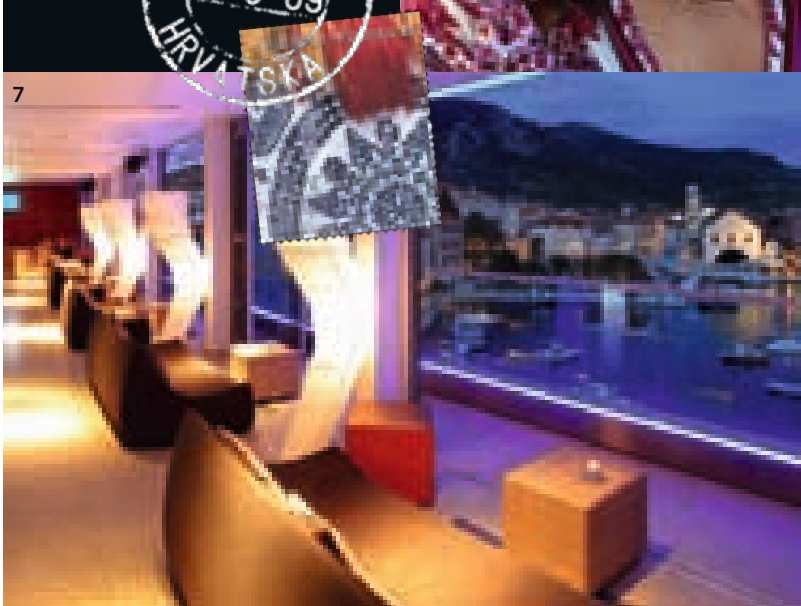

es. Auf vielen stehen Häuschen fürs Wochenende. Die Einwohner von Split fahren nach Hvar – und die Einwohner der Insel Hvar fahren zur Erholung auf eine Insel vor ihrer Insel. Wer am Morgen am Hafen entlangspaziert, dem rufen die Jungs der Taxi-Boote die Namen der Flecken im Meer zu: Jerolim! Stipanska! Zdrika! Palmizana! Pakleni! Auf allen gibt es Kies- oder schmale Sandstrände und zumindest eine Bar oder ein einfaches Restaurant. Am liebsten werfen die Taxi-Jungs mit ihren geschorenen Köpfen und blau-weiss gestreiften Shirts einer jungen Frau einen lebenden Krebs zu. Die Frau erschrickt, bückt sich und will das arme Tier retten. Zweck erfüllt: Man kommt ins Gespräch. Trifft sich auf ein Glas Posip oder mehr. Wie Alex. Flasche leer, der Grosswildjäger ist mit der Brünetten im Zimmer verschwunden.

AUF DEM DORFPLATZ FÜLLEN SICH DIE CAFÉS Die Jungen sind vom Schwimmen und Tauchen zurück, setzen sich auf die Mäuerchen am Hafen oder trinken bis 19, 20 Uhr etwas im Café Teraca. Dann schreiten sie zum Abendessen und gehen ein Haus weiter, ins «Carpe» oder ins «Nautica». Zum Abstürzen bis 5 Uhr früh eignen sich Klubs wie «Kiva» oder «Veneranda». Beide Lokale sind voller sportlicher Männer mit weissen Zähnen und kräftigem Griff, wenn sie einer Schönen habhaft werden. Männer wie Alex. Seine Brünette kommt nach zehn Minuten wieder herunter. Ihre Freundinnen fragen mit grossen Augen: «Und? Wie wars?» Worauf sie: «Wies war? Er schlief sofort ein!» – «Na, bravo!»

Fotos: Dukas (5), Dana Press (1), Laif (1)

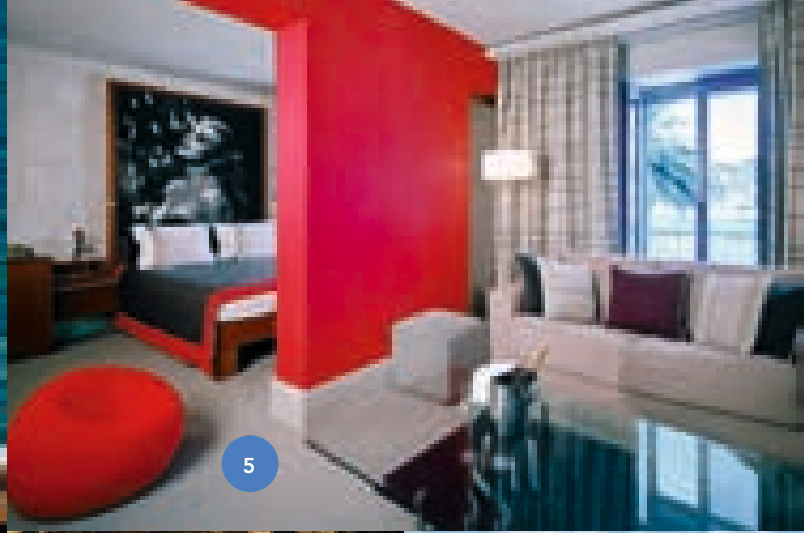

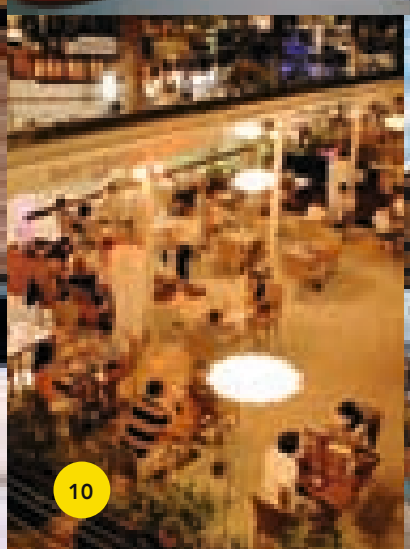

HOTSPOTS KLUBS UND BONJ AUF HVAR

HOTEL

1 **ADRIANA** Jüngst renoviert, liegt ideal für Nachtvögel. Dachbar mit atemberaubendem Blick über den Hafen. Neuer Spa-Bereich. DZ ab 280 Euro. **Dolac, Tel. +385 21 750 200, www.suncanihvar.com/adriana**

2 **AMFORA** Renoviertes Resort mit Pool-Landschaft und Badehäuschen aus den Dreissigern, den Bonj. Gehört wie die Hotels Adriana, Palace und Riva zur Suncani-Gruppe. DZ ab 150 Euro. **Majerovica, Tel. +385 21 750 300, www.suncanihvar.com/amfora**

3 **PARK** 2006 eröffnetes Hotel im Zentrum mit Blick auf den Hafen. Wohnung ab 120 Euro. **Bankete, Tel. +385 21 718 337, www.hotelparkhvar.com**

4 **VILLA NORA** Neues Hotel in einem Palast aus dem 14. Jahrhundert. Mit Terrasse und Restaurant Lucullus samt originellem Gastgeber und Küchenchef Antun Matkovic. DZ ab 185 Euro. **Petra Hektorovica, Tel. +385 21 742 498, www.villanora.eu**

5 **RIVA** Zweimal umfallen, und man ist im «Carpe Diem». Oder umgekehrt. Neues Design in 100-jährigem Palast am Hafen. **Riva, Tel. +385 21 750 100, www.suncanihvar.com/riva**

BAR & RESTAURANT

6 **DIONIS** Von einem Ehepaar geführte Taverne mit Blick auf Reben und Äcker auf der Insel Pakleni. Günstig und gut. **Vlaka, Tel. +385 98 167 10 16, www.pakleniotoci.hr**

7 **JUNIOR** Fischer der Familie liefern, die Mama bereitet das frische Meeresgetier zu. Prima Risotto mit Crevetten. **Burak, Tel. +385 21 741 069, www.hvar.hr/junior**

8 **ZLATNA SKOLJKA** Lokal mit wenigen Tischen. Dalmatische Küche, Slow Food. **Petra Hektorovica, Tel. +385 98 168 87 97, www.zlatna.skoljka.com**

9 **KONOBA KOTIN** Hübsches, neues Restaurant direkt am Meer. Vier Kilometer südlich von Hvar gelegen. **Milna, Tel. +385 21 745 010**

10 **SORA** Neues japanisches Lokal des sympathischen Stipe Maric. Zur Eröffnung am 1. Juli 2009 kamen Promis wie Goran und Tatjana Ivanisevic. **Riva, Tel. +385 99 256 46 59, www.sora.hr**

11 **CARPE DIEM** Bar/Klub mit VIP-Bereich, in dem Tia Svircevic, selbst eine Bellezza, die attraktivsten Frauen und Männer des Erdballs begrüsst. Der Nachteil: Die Bar ist oft zum Bersten voll. Der Vorteil: Man kommt sich sehr nahe … Neu mit riesigem Beachklub auf der Insel Stipanska. **Riva, Tel. +385 21 742 369, www.hvar.com**

12 **VENERANDA** Wir feiern durch bis 5 Uhr früh im lebhaften Klub auf dem Hügel. **Gornja Cesta, Tel. +385 98 270 500, www.veneranda.hr**

13 **PRSUTA TRI** Winzige Schenke, vorzügliche lokale Weine, grossartige Betreuung durch Vidan, den Wirt. Fröhlich und unkompliziert. **Petra Hektorovicerva, Tel. +385 98 969 61 93**

SHOPPING

14 **TONI RICO** Kroatischer Designer, der wilde Kleider entwirft und sie mit Text bedruckt – Shirts etwa mit «Tito ist kürzlich gestorben» oder Männerbadehosen mit «Extra Vergine». **Burak, Tel. +385 91 530 75 80**

15 **EKO HVAR** Rosmarinbäder, Lavendelseifen, Olivenöl, Weine, Branntweine, alles bio und aus der Umgebung. **Burak, Tel. +385 21 717 368**